نسل فردا

فردا از آن ماست

روزنامه سراسری صبح ایران

یکشنبه | ۲۳ آذر ۱۳۹۹ | ۱۳ دسامبر ۲۰۲۰ | ۲۷ ربیع‌الثانی ۱۴۴۲ | سال سی‌ام | شماره ۶۴۰۵ | ۸ صفحه

۳۰۰۰۷۲۳۲ | naslfarda | naslefardanews | WWW.NASLEFARDA.NET | ۲۰۰۰ تومان

اقتصاد

وضعیت بیکاری در دوران کرونا

کرونا هست، بیکاری هست، بیمه نیست

طبق گزارش چندماه پیش مرکز پژوهش‌های مجلس شورای اسلامی، پاندمی کرونا بین دو الی شش میلیون کارگر را در کشور بیکار کرده است. بی‌شک این کارگران...

۳

آخر

شهردار اصفهان خبر داد:

طبقه خلاق در طراحی مبلمان شهری مشارکت کنند

شهردار اصفهان گفت: به صورت غیرحضوری ۸۰میلیارد تومان پروژه در منطقه ۷ شهر اصفهان افتتاح و بهره‌برداری خواهد شد.

«قدرت‌اله نوروزی» در ارتباط زنده رادیویی با...

۸

استان‌ها

دبیر کل کانون عالی انجمن‌های صنفی کارگران کشور:

بیش از ۹۰درصد کارگران قرارداد موقت دارند

دبیر کل کانون عالی انجمن‌های صنفی کارگران کشور گفت: کارگران دو چالش اساسی دارند که یکی از آن‌ها امنیت شغلی و دیگری معیشت بوده که این دو چالش همچنان ...

۶

ارسال آخرین پست مدیر کانال تلگرامی «آمدنیوز»

مرگ مجازات معاند بود

حمیدرضا عساکره / گروه ایران

news@naslefarda.net

روح‌اله زم اعدام شد. خبر کوتاه بود و محکم. آنقدر که تمام دیروز شبکه‌های آن طرف آب آچمز شده بودند. رویه‌ای که اگر در برخی موارد پی گرفته شود عبری‌ها هم حساب کار دست‌شان می‌آید.

او در مهرماه سال ۹۸ دستگیر و به کشور منتقل شد. جلسات رسیدگی به اتهام وی در شعبه ۱۵ دادگاه انقلاب به ریاست قاضی صلواتی برگزار و به اعدام محکوم شده بود. روح‌اله زم مدیر کانال تلگرامی «آمدنیوز» سحرگاه و براساس حکم دادگاه انقلاب و تایید آن از سوی دیوان عالی کشور اعدام شد.

زم متهم به «افساد فی‌الارض» از طریق ارتکاب جرایم علیه امنیت داخلی و خارجی کشور، نشر اکاذیب به طور گسترده، معاونت در تخریب، معاونت در ایجاد اخلال در نظام اقتصادی کشور، تشکیل و اداره کانال معاند آمدنیوز و صدای مردم با هدف برهم زدن امنیت داخلی و خارجی کشور، جاسوسی به نفع سرویس اطلاعاتی یکی از کشورهای منطقه، جاسوسی به نفع سرویس اطلاعاتی کشور فرانسه، همکاری با دولت متخاصم آمریکا علیه نظام جمهوری اسلامی، اجتماع و تبانی به قصد ارتکاب جرایم علیه امنیت داخلی و خارجی، مشارکت در فعالیت تبلیغی علیه نظام جمهوری اسلامی به نفع گروه‌ها و سازمان‌های مخالف نظام، عضویت و همکاری با کانال معاند سحام با هدف بر هم زدن امنیت داخلی و خارجی کشور، مشارکت در اغوا و تحریک مردم به جنگ و کشتار در دی‌ماه سال ۹۶، مشارکت در جمع‌آوری اطلاعات طبقه‌بندی‌شده با هدف برهم زدن امنیت کشور، مشارکت در نشر اکاذیب به طور گسترده، توهین به مقدسات اسلام، تحصیل مال از طریق نامشروع و شکایت اشخاص حقیقی و حقوقی بود. به این ترتیب و بر اساس اخبار منتشره مدیر کانال تلگرامی «آمدنیوز» آخرین پست کانالش را ارسال کرد. مجازات مرگ سرانجام او بود.

سرمقاله

موسس و گرداننده رسانه معاند آمدنیوز به دار آویخته شد

اعدام ایستگاه آخر «زم»

مریم عمادی / گروه سیاست

Maryam.Emadi@yahoo.com

۲۲ مهر ۱۳۹۸ سپاه پاسداران انقلاب اسلامی در بیانیه‌ای از گرفتار شدن «روح‌اله زم» سرشبکه سایت معاند و ضدانقلاب آمدنیوز در یک عملیات اطلاعاتی هوشمندانه توسط سازمان اطلاعات سپاه و دستگیری وی خبر داد. دهم تیرماه امسال غلامحسین اسماعیلی، سخنگوی قوه‌قضائیه در نشست خبری خود با نمایندگان رسانه‌ها، مهم‌ترین خبر خود را اعلام کرد؛ «روح‌اله زم به اعدام محکوم شد». وی در توضیح این خبر خود گفت: «دادگاه ۱۳ مورد از اتهامات زم را از مصادیق افساد فی‌الارض تشخیص داده و برای وی حکم اعدام صادر کرده است که البته این حکم قطعی نیست». قطعی نبودن حکم به معنای قابل اعتراض دانستن حکم از سوی محکوم و وکیل او بود. اعتراض به این حکم انجام شد و در نهایت حکم برای تعیین نظر قطعی و تأیید به دیوان عالی کشور ارجاع داده شد تا اینکه سخنگوی قوه‌قضائیه در نشست خبری ۱۸ آذرماه از تأیید حکم اعدام زم از سوی دیوان عالی کشور خبر داد. روز گذشته اعلام خبر اجرای حکم اعدام روح‌اله زم بازتاب‌های متفاوتی در داخل و خارج از کشور داشت.

باید گفت زیان‌دیدگان حوادث و آشوب‌های دی‌ماه ۹۶ خرسندترین افراد از شنیدن این خبر هستند. دلسوزان نظام و آنان که دل در گروی حاکمیت اسلام و عقلانیت دارند، این اقدام را راهی برای صیانت از اقتدار و امنیت کشور می‌دانند و البته معاندین همیشگی که هیچگاه عمق و معنای صحبت‌شان روشن نیست، با دلایل شبه حقوق بشری مخالف این اعدام بودند. البته این گروه از افراد، هیچگاه حقوق پایمال شده جمعی در زمستان ۹۶ را به یاد افکار عمومی نمی‌آورند.

اتهامات وارد شده به «زم»

۲۱ بهمن‌ماه سال گذشته نخستین جلسه دادگاه زم، در شعبه ۱۵ دادگاه انقلاب تهران و به ریاست قاضی صلواتی برگزار شد. در آن جلسه نماینده دادستان عناوین کیفرخواست شامل ۱۷ بند اتهامی روح‌اله زم را به این شرح قرائت کرد: ۱- افساد فی‌الارض؛ ۲-تشکیل و اداره کانال معاند آمدنیوز و صدای مردم با هدف برهم زدن امنیت کشور؛ ۳-جاسوسی به نفع سرویس اطلاعاتی...

ادامه در صفحه ۲

پاسخ وکلای ملت به یاوه‌گویی اخیر رئیس‌جمهور ترکیه؛ موجز، مختصر و محکم

از: ساختمان بهارستان به: کاخ «آک سارای»

۲

منبع: خانه ملت

وقتی مسئولان برای تزریق واکسن کرونای ایرانی داوطلب می‌شوند

مسئولان در بوته آزمایش کرونایی!

قریب به یک‌سال می‌شود که دنیا با ویروسی به نام کرونا درگیر است. آمارهای رسمی نشان می‌دهد که تاکنون حدود ۵۲ میلیون نفر در سراسر دنیا به این ویروس کشنده مبتلا شده و نزدیک به یک میلیون و ۲۸۲ هزار نفر هم بر اثر ابتلا به این ویروس جان خود را از دست داده‌اند. این آمار در ایران هم جای تامل دارد. این ویروس آن گونه که بارها و از طریق مراجع گوناگون نیز اعلام شده، علاوه بر قدرت کشندگی بالا، به لحاظ روانی، اجتماعی، سیاسی و اقتصادی هم تاثیرات زیادی بر جوامع داشته است. حجت‌الاسلام «حسن‌روحانی» رئیس‌جمهور در جلسه ستاد ملی مقابله با کرونا اظهار داشت:...

۷

اشپیگل، ترامپ را «بازنده سال» خواند

حمله ژرمن‌ها به پرزیدنت کابو

۲

«کووید۱۹» قاتل خوفناک زنجیره‌ای و مرگ معروف‌ترین مقتول سینمایی تا امروز

کرونا «کیم‌کی‌دوک» کره‌ای را از دنیا گرفت

۵

بازگشت «هریسون فورد» در نقش ایندیانا جونز

این پایان مرد مرموز دخمه‌ها و زیرخاکی‌هاست

۵

پیشنهادهای «نسل‌فردا» برای روزهای کرونایی

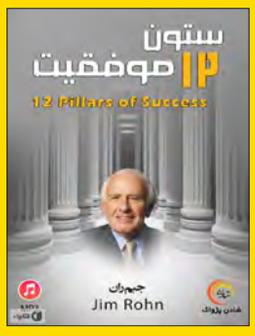

روزهای بد کرونایی را داریم ولی این روزها تمام می‌شود و باید موفق بود به همین دلیل در این مطلب به شما پنج کتاب معرفی می کنیم که اصلی‌ترین نکات رسیدن به موفقیت در زندگی را با روش‌های جذاب و کارآمد به شما آموزش خواهند داد. نسخه صوتی همه این آثار در سایت‌های داخلی موجود است. ۱. معجزه انضباط فردی، ۲. دوازده ستون موفقیت، ۳. هنر شفاف اندیشیدن، ۴. خرده عادت‌ها و ۵. تانگ فو؛ روش برخورد با افراد دشوار.

جشنواره آیینی «چات پوجا» هندوها در شهر حیدرآباد هند برگزار شد.
منبع: A.P

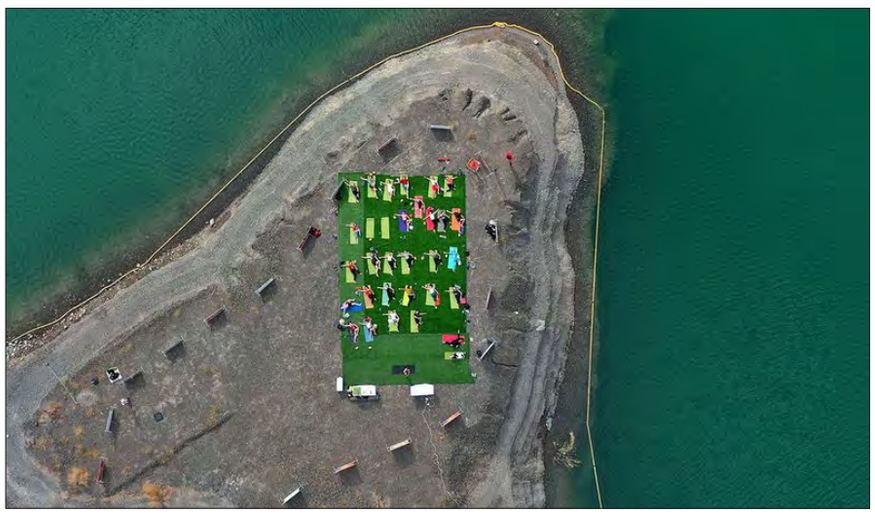

یوگا گروهی در زمین چمن مصنوعی در دوبی سوژه یک عکس هوایی زیبا شد.
منبع: F.P