نسل فردا

فردا از آن ماست

روزنامه سراسری صبح ایران

عضو انجمن صنفی روزنامه های غیردولتی و تعاونی مطبوعات

آیین نامه اخلاق حرفه ای: http://www.nasle-farda.ir/html/item/6

چهارشنبه | ۱۴ آذر ۱۴۰۳ | سال سی و چهارم

شماره ۷۵۱۴ | ۴ دسامبر ۲۰۲۴ | ۲ جمادی الثانی ۱۴۴۶

۸ صفحه | ۱۰۰۰۰ تومان

شناسنامه

روزنامه اجتماعی - سیاسی - ورزشی

امتیاز: ۵۸/۲ رتبه ۴۴ در بین ۱۲۴ روزنامه کشور

دفتر: تهران، بزرگراه جلال آل احمد، بین خیابان کارگر و اتوبان چمران، کوی پروانه، (حبیب اله زنجانی)، پلاک ۲ واحد ۱

تلفن: ۸۸۰۱۶۶۴۹ - ۸۸۳۵۶۳۰۸ - ۰۲۱

دورنگار: ۸۸۳۵۳۲۹۷ - ۰۲۱

روابط عمومی: ۸۸۳۵۶۲۸۱ - ۰۲۱

تلفن: ۳۲۲۷۴۵۰۰ - ۰۳۱ دورنگار: ۳۲۲۷۴۵۰۲ - ۰۳۱

دفتر اصفهان: میدان احمدآباد، ابتدای خیابان شهید مفتح (بهرام) ساختمان امام رضا(ع)

توزیع تهران: موسسه مطبوعاتی نسل فردا ۸۸۰۱۹۱۲۹-۰۲۱

امور شهرستانها: ۳۲۲۷۴۶۹۴-۰۳۱

فاکس: ۳۲۲۷۴۵۱۱-۰۳۱

۳۲۲۷۴۵۰۶-۰۳۱ - ۸۸۰۱۹۱۲۹ - ۰۲۱

لیتوگرافی و چاپ:

صمیم: ۶۵۵۸۶۸۰۱-۰۲-۰۲۱

پیام کوتاه: ۳۰۰۰۷۲۳۲

صاحب امتیاز و مدیر مسئول: رضا محزونیه

سردبیر: مرضیه ربیعی

جانشین مدیر مسئول: محمدحسین محزونیه

طراح: سمیه عزیزیان

هیئت تحریریه:

دریا وفائی، یلدا توکلی، مریم عمادی

سامان سفالگر، پریساجمدی

امین سریزدی، حوریه محزونیه

سعیدواعظ، آزاده سلیمان نژاد

وب سایت روزنامه نسل فردا: http://www.naslefarda.net

تلگرام: naslefardaonline

اینستاگرام: naslefardaonline

ایتا: @naslefardanews

روبیکا: Naslefardanews

حدیث روز امام علی (ع): آن که دور اندیش باشد، احتیاط کند و آن که دور اندیشی را رها کند بی باک شود.

استان مرکزی

توسط مددجویان کمیته امداد استان مرکزی صورت گرفت؛

هدفگذاری ایجاد ۹ مگاوات نیروگاه خورشیدی

رضوان داوودی / گروه ایران
news@naslefarda.net

مدیرعامل شرکت توزیع نیروی برق استان مرکزی از هدفگذاری ایجاد ۹مگاوات نیروگاه خورشیدی توسط مددجویان کمیته امداد استان خبر داد.

محمود محمودی در نشست هم اندیشی با مدیران کمیته امداد استان مرکزی با محوریت توسعه انرژی های تجدید پذیر در استان، با بیان اینکه سامانه‌های خورشیدی حمایتی ۵ کیلوواتی با ظرفیت تجمیعی ۹مگاوات با مشارکت ۱۸۰۰ مددجوی تحت حمایت کمیته امداد استان مرکزی تاقبل از تابستان ۱۴۰۴ احداث خواهد شد، افزود: ایجاد این نیروگاه ها معادل تامین برق شهرستان آشتیان است. این مقام مسئول، همگرایی مسئولان استانی برای توسعه احداث نیروگاه های تجدید پذیر را مهم قلمداد کرد و گفت: این امر باعث افزایش تولید استان، کاهش آلودگی و رونق اقتصادی می شود و لازمه آن حرکت و تلاش جدی در این حوزه است

مدیر کل کمیته امداد امام خمینی(ره) استان مرکزی اضافه کرد: این نهاد حمایتی با معرفی مددجویان به بانک‌های عامل، تسهیلات یک میلیارد و ۵۰۰ میلیون ریالی برای ایجاد نیروگاه‌های خورشیدی پیش‌بینی کرده است.

سید مهدی عبادی افزود: با ایجاد این نیروگاه‌ها، قرارداد تضمین خرید برق به مدت ۲۰ سال منعقد خواهد شد. وی بیان کرد: راه اندازی نیروگاههای کوچک خورشیدی از لحاظ پدافند غیر عامل نیز برای کشور اهمیت دارد و ضمن تامین انرژی پاک خورشیدی به صیانت از محیط زیست نیز کمک می شود.

عبادی تصریح کرد: نصب پنل های خورشیدی منبع در آمد پایداری برای مددجویان به ویژه افرادی که توان انجام فعالیت در بیرون از منزل را ندارند است.

تصویر روز

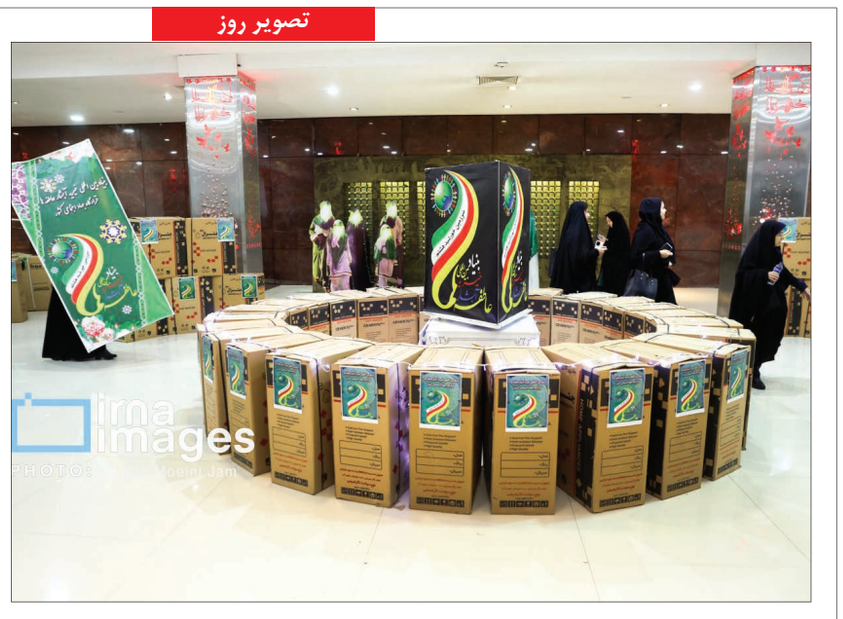

رزمایش فاطمی قرارگاه جهاد اجتماعی کشور با همکاری بنیاد بین‌المللی آبشار عاطفه‌ها روز دوشنبه (۱۲ آذر ۱۴۰۳) در مجموعه باغ موزه دفاع مقدس برگزار و یک هزار و ۵۰۰ دستگاه بخاری و ویلچر به مناطق محروم کشور ارسال کردند.

منبع: خبرگزاری ایرنا

استان اصفهان

اختصاص ۳۰۰ میلیارد تومان برای لایروبی رودخانه‌های استان اصفهان

نسل فردا/ گروه استان‌ها
news@naslefarda.net

مدیر کل مدیریت بحران استانداری اصفهان در حاشیه نشست مدیران در ستاد پیشگیری هماهنگی و فرماندهی عملیات بحران از اختصاص ۳۰۰ میلیارد تومان برای ۳۰۰ کیلومتر از رودخانه های استان اصفهان خبر داد و اظهار داشت از مبلغ ۵۰ میلیارد توان برای کاشان اختصاص داده شده است. در این جلسه همچنین منصور شیشه فروش، با بیان اینکه طرح‌های جلوگیری از سیلاب به طور خاص دنبال می‌شود، اظهار داشت: آزادسازی تصرفات غیرقانونی و ساماندهی رودخانه‌ها نقش پررنگی این زمینه خواهد داشت.

شیشه فروش خاطرنشان کرد: طرح پیشگیری از سیلاب و تعیین تکلیف اعتبارات لازم برای کنترل سیل در مناطق بحرانی و مذکور در دستور کار است.

وی با اشاره به اینکه ایمن سازی تمام واحدهای تولیدی در سطح استان باید در اولویت باشد افزود: تاکید مدیریت بحران استان اصفهان به تمامی صنوف و واحدهای تولیدی مبنی بر اینکه می‌بایست ضمن بیمه کردن اموال منقول و غیرمنقول در برابر حریق و حادثه برای ایمن‌سازی شبکه‌های برق و رعایت اصول ایمنی در مراحل انبار تولید و عرضه محصولات و حمل و نقل کالا و نیز ایمن سازی محل‌های پر خطر و عدم دپوی مواد آتش زا و خطرناک در اماکن تحت پوشش اقدام کنند. وی گفت: همچنین ضرورت استفاده از ظرفیت کارشناسی واحدهای آتش‌نشانی و شرکت‌های برق و گاز برای ارزیابی ایمنی حریق و شبکه‌های برق و گاز اماکن و استقرار سیستم‌های اعلام و اطفای حریق در واحدهای تجاری و صنایع و کارگاه‌ها و آموزش کارگران و عوامل اجرایی در رعایت اصول ایمنی و استفاده از لوازم حفاظت فردی در برابر حوادث با اعمال نظارت‌های میدانی از روند اجرای اصول ایمنی کار الزامی است. گفتنی است: در راستای بررسی پیش بینی بارش‌ها و آغاز سال آبی جدید با حضور مدیر کل مدیریت بحران استانداری اصفهان، مدیرعامل و معاون حفاظت و بهره‌برداری، مدیر مدیریت بحران و پدافند غیرعامل شرکت آب منطقه‌ای اصفهان و سایر ارگان‌های مرتبط جلسه کمیته راهبری سیل شرکت آب منطقه‌ای اصفهان تشکیل شد.

استان البرز

مردم کلانشهر کرج از عدم پارکینگ های عمومی در مضیقه هستند

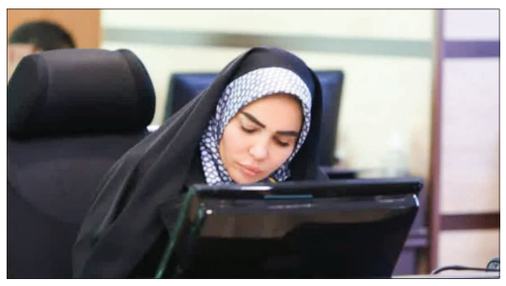

راضیه دارابی / گروه ایران
news@naslefarda.net

عضو شورای اسلامی شهر کرج گفت: فقدان پارکینگ عمومی به خصوص در مناطق پر تردد شهر همچون بازار و محلات اقتصادی و تجاری شهر به علاوه مناطقی که تجمع پزشکان را میزبانی می کند، تقریباً به گره‌ای کور تبدیل شده است.

مریم قهرمانی صارم در خصوص کمبود پارکینگ در این کلانشهر اظهار کرد: فقدان پارکینگ عمومی به خصوص در مناطق پرتردد و فاصله معنادار با استانداردهای تعریف شده ظاهرا به گره کوری تبدیل شده که درصورت بازنشدن باتوجه به انبوهی از مشکلات در بخش‌های دیگر همچون عقب ماندگی در حوزه حمل ونقل و آلودگی هوا، درآینده نه چندان دور می تواند مشکل آفرین باشد. عضو شورای اسلامی شهر کرج تصریح کرد: طبق طرح جامع احداث پارکینگ ها درمعاونت حمل و نقل و ترافیک، ۳۲ نقطه جانمایی برای پارکینگ مشخص شده است. قهرمانی صارم اذعان کرد: مقرر شد تا در فاز اول با بخش خصوصی مشارکت و قرداد ببندیم تا پارکینگ های عمومی را توسعه دهیم همچنین باید پارکینگ های خطی را ساماندهی کنیم. وی خاطرنشان کرد: پارکینگ ها دو دسته هستند مکانیزه و سطحی که بایستی بیشتر شود این در حالی است که مطالعات در خصوص مناطق و کمبودها انجام شده است همچنین اگر پارکینگ های حاشیه‌ای هم ساماندهی شود درآمدهای پایدار بالایی برای مدیریت شهری دارد.

آگهی فراخوان مناقصه

باشگاه فرهنگی ورزشی سپاهان نوین در نظر دارد: **جهت تامین کلاه شنای سیلیکونی ساده طرح Speedo** مطابق با نمونه های مدنظر و با شرایط پرداخت اعتباری (حداقل یک ماهه) مناقصه برگزار نماید لذا از کلیه افراد و شرکتهای واجد شرایط دعوت می‌شود جهت دریافت اصل مدارک مناقصه از روز چهار شنبه مورخ ۱۴۰۳/۰۹/۱۴ لغایت روز یکشنبه ۱۴۰۳/۰۹/۱۸ به نشانی: اصفهان، خیابان آتشگاه، روبروی منارجنبان، کوچه شماره ۱۰۰، ساختمان آرامش، طبقه سوم، باشگاه فرهنگی ورزشی سپاهان نوین مراجعه و مدارک مربوطه را پس از تکمیل، تحویل نمایند. ضمناً جهت دریافت اطلاعات فنی بیشتر با شماره ۰۹۱۳۴۱۱۵۱۸۴ تماس حاصل نمایید.

آگهی دعوت به مجمع عمومی فوق العاده شرکت نصیر عمران آریا (سهامی خاص) به شماره ثبت ۳۸۴۳۲۲ و شناسه ملی ۱۰۳۲۰۳۴۶۵۴۰

از کلیه سهامداران محترم شرکت نصیر عمران آریا دعوت به عمل می آید در جلسه مجمع عمومی فوق العاده که رأس ساعت ۸ روز یکشنبه مورخ ۱۴۰۳/۰۹/۲۵ در محل سالن اجتماعات گروه نصر سپهر واقع در اصفهان، خیابان امام خمینی، خیابان بسیج برگزار می گردد حضور به هم رسانند.

دستور جلسه:

افزایش سرمایه

هیئت مدیره

نوبت سوم

آگهی دعوت از بستانکاران شرکت رشد بنیان کارا (سهامی خاص) در حال تصفیه به شناسه ملی ۱۴۰۰۵۲۸۵۵۲۰ و به شماره ثبت ۵۴۹۱۳

در اجرای ماده ۲۲۵ اصلاحیه قانون تجارت از کلیه بستانکاران شرکت رشد بنیان کارا در حال تصفیه (سهامی خاص) به شماره ثبت ۵۴۹۱۳ و شناسه ملی ۱۴۰۰۵۲۸۵۵۲۰ که آگهی انحلال آن در صفحه ۱۴۳ روزنامه رسمی کشور به شماره ۲۳۱۲۲ مورخ ۱۴۰۳/۰۵/۲۳ درج گردیده است دعوت به عمل می آید تا ظرف مدت حداکثر شش ماه از تاریخ انتشار آگهی نوبت اول با ارائه مدارک مثبته ادعای خود به مدیر تصفیه خانم نجمه اصلانی به شماره همراه ۰۹۱۳۲۶۶۸۹۸۵ مستقر در آدرس اصفهان - خیابان احمدآباد - خیابان سید احمدیان - بن بست قائم - پلاک ۴۱ کدپستی ۸۱۵۵۶۸۴۳۹۷ مراجعه نمایند. بدیهی است شرکت و مدیر تصفیه در مورد هرگونه ادعای احتمالی که خارج از مدت فوق به شرکت منعکس گردد مسئولیتی نخواهند داشت.

نجمه اصلانی - مدیر تصفیه شرکت رشد بنیان کارا (سهامی خاص) در حال تصفیه

نوبت سوم

آگهی دعوت از بستانکاران شرکت خدمات مهندسی کارا بهبود سپاهان (سهامی خاص) در حال تصفیه به شناسه ملی ۱۰۲۶۰۴۳۹۴۵۰ و به شماره ثبت ۲۳۱۲۸

در اجرای ماده ۲۲۵ اصلاحیه قانون تجارت از کلیه بستانکاران شرکت خدمات مهندسی کارا بهبود سپاهان در حال تصفیه (سهامی خاص) به شماره ثبت ۲۳۱۲۸ و شناسه ملی ۱۰۲۶۰۴۳۹۴۵۰ که آگهی انحلال آن در صفحه ۵۷ روزنامه رسمی کشور به شماره ۲۳۰۸۹ مورخ ۱۴۰۳/۰۴/۱۳ درج گردیده است دعوت به عمل می آید تا ظرف مدت حداکثر شش ماه از تاریخ انتشار آگهی نوبت اول با ارائه مدارک مثبته ادعای خود به مدیر تصفیه آقای اسکندر حیدری پهلویان به شماره همراه ۰۹۱۳۳۱۵۱۷۷۲ مستقر در آدرس استان اصفهان، شهرستان اصفهان، بخش مرکزی، شهر اصفهان، مسجد مصلی، خیابان مصلی، بن بست فاضل (۱۵)، پلاک ۱۱۲-، طبقه ۱ کدپستی ۸۱۶۴۷۵۹۷۷۳ مراجعه نمایند. بدیهی است شرکت و مدیر تصفیه در مورد هرگونه ادعای احتمالی که خارج از مدت فوق به شرکت منعکس گردد مسئولیتی نخواهند داشت.

اسکندر حیدری پهلویان - مدیر تصفیه شرکت خدمات مهندسی کارا بهبود سپاهان (سهامی خاص) در حال تصفیه

نوبت دوم

آگهی مناقصه و مزایده عمومی از طریق سامانه ستاد

شهرداری فردیس در نظر دارد پروژه های ذیل را از طریق برگزاری مناقصه و مزایده عمومی به متقاضیان واجد حداقل شرایط به شرح ذیل واگذار نماید (مشروح شرایط در اسناد مناقصه و مزایده درج شده است) لذا متقاضیان می توانند از تاریخ انتشار آگهی (چاپ اول) تا ساعت ۱۴:۳۰ روز چهارشنبه مورخ ۱۴۰۳/۰۹/۱۴ جهت خرید اسناد مناقصه و مزایده به سامانه الکترونیک دولت (ستاد) مراجعه نمایند. ۱- مبلغ ۲/۰۰۰/۰۰۰ ریال به عنوان هزینه خرید اسناد می بایست به حساب ۴۰۰۸۱۹۶۸۸۶۴۵ به نام شهرداری فردیس از طریق سامانه الکترونیک دولت (ستاد) به آدرس www.setadiran.ir واریز گردد ۲- شرکت کنندگان می بایست نسبت به تحویل (صرفا پاکت الف) اصل ضمانت نامه یا فیش واریز نقدی به شماره حساب ۱۰۰۸۲۳۰۰۴۱۳۹ تا پایان وقت اداری ساعت ۱۴:۳۰ مورخ ۱۴۰۳/۰۹/۲۴ شنبه به آدرس فردیس - بلوار شهید سلیمانی - روبه روی پارک منظریه شهرداری فردیس واحد امور پیمان ها اقدام نمایند و هم زمان پاکات الف - ب و ج در سامانه تدارکات الکترونیکی دولت (ستاد ایران) بارگذاری نمایند. ۳- در صورت بروز هرگونه تناقص در موارد مندرج در آگهی با سامانه ستاد، ملاک عمل سامانه ستاد خواهد بود ۴- پیشنهادات رسیده در روز دوشنبه مورخ ۱۴۰۳/۰۹/۲۶ در کمیسیون عالی معاملات شهرداری فردیس مطرح و پس از بررسی و کنترل برنده مناقصه و مزایده اعلام خواهد شد ۵- هرگاه برنده مناقصه و مزایده از انجام معامله خودداری کند یا پس از ابلاغ قانونی حداکثر تا هفت روز حاضر به انعقاد قرار داد نشود سپرده وی به نفع شهرداری ضبط و قرارداد با نفر دوم منعقد خواهد گردید و در صورتی که برندگان دوم و سوم نیز ظرف مدت هفت روز پس از ابلاغ قانونی حاضر به عقد قرارداد نشوند سپرده انان نیز به نفع شهرداری ضبط خواهد شد ۶ شهرداری در رد یا قبول یک یا کلیه پیشنهادات پیمانکاران ذیصلاح مختار می باشد. ۷- هزینه درج آگهی به عهده برنده مناقصه و مزایده می باشد. ۸- به پیشنهادات فاقد سپرده، سپرده های مخدوش، سپرده های کمتر از میزان مقرر، چک شخصی و مشروط، مخدوش و پیشنهاداتی که بعد از مدت مقرر این آگهی واصل شود، مطلقاً ترتیب اثر داده نخواهد شد. ۹- جهت کسب اطلاعات بیشتر به محل شهرداری فردیس مراجعه نمایید.

ردیف	شرح عملیات	برآورد مبلغ ریالی پروژه	مبلغ سپرده شرکت در مناقصه به ریال	محل اجرا	حداقل رتبه لازم	درصد نقد و تهاتر	مدت
۱	بهره برداری از زمین چمن مصنوعی و زمین والیبال و بسکتبال پارک تندرستی-تجدید (۵۰۰۳۰۵۰۲۸۸۰۰۰۰۳۸)	۶/۱۲۰/۰۰۰/۰۰۰	۳۰۶/۰۰۰/۰۰۰	شهر فردیس	دارای مدارک مربیگری در رشته مربوطه	۱۰۰ در صد نقد	۱ سال
۲	احداث میدان آیینی- تجدید(شماره فراخوان (۲۰۰۳۰۵۰۲۸۸۰۰۰۱۶۱)	۱۰۵/۰۰۰/۰۰۰/۰۰۰	۵/۲۵۰/۰۰۰/۰۰۰	شهر فردیس	۵ ابنیه	۱۰۰ در صد نقد	۳ ماه
۳	انجام امور بیمه تکمیلی درمان کارکنان تا سقف حدودی ۲۰۰۰ نفر اصلی، تبعی و بیمه عمر و حوادث حدودا ۷۰۰ نفر(شماره فراخوان (۲۰۰۳۰۵۰۲۸۸۰۰۰۱۶۲)	۳۰۰/۰۰۰/۰۰۰/۰۰۰	۱۵/۰۰۰/۰۰۰/۰۰۰	شهر فردیس	سطح یک توانگری مالی مرجع بیمه مرکزی	۱۰۰ در صد نقد	۱ سال
۴	امورات خدمات شهری منطقه یک ناحیه یک(شماره فراخوان (۲۰۰۳۰۵۰۲۸۸۰۰۰۱۶۳)	۴۲۶/۵۷۳/۱۴۰/۹۱۵	۲۱/۳۲۸/۶۵۷/۰۴۶	شهر فردیس	اساسنامه مرتبط با موضوع	۱۰۰ در صد نقد	۱ سال
۵	امورات خدمات شهری منطقه یک ناحیه دو(شماره فراخوان (۲۰۰۳۰۵۰۲۸۸۰۰۰۱۶۴)	۵۹۲/۲۶۶/۲۸۹/۴۲۲	۲۹/۶۱۳/۳۱۴/۴۷۱	شهر فردیس	اساسنامه مرتبط با موضوع	۱۰۰ در صد نقد	۱ سال
۶	جمع آوری پسماندهای خشک و ارزشمند با اجرای طرح تفکیک از مبداء- تجدید (۵۰۰۳۰۵۰۲۸۸۰۰۰۰۳۹)	۱۶۶/۸۷۵/۰۰۰/۰۰۰	۸/۳۴۳/۷۵۰/۰۰۰	شهر فردیس	اساسنامه مرتبط با موضوع	۱۰۰ در صد نقد	۱ سال

نوبت اول: ۱۴۰۳/۰۹/۰۷ (چهارشنبه) **و نوبت دوم:** ۱۴۰۳/۰۹/۱۴ (چهارشنبه)

شناسه آگهی: ۱۸۳۳۸۷۰

شهرداری فردیس