حضور ۴۰ بازیگر خارجی در فیلم سلمان فارسی

نسل فردا: حسین طاهری، تهیه‌کننده سلمان فارسی با بیان اینکه تقریبا ۱۶۰۰ هنرور از میان بازیگران تئاتری سراسر ایران در پروژه سلمان با ما همکاری دارند، افزود: این افراد طی سال‌های گذشته رصد شده‌اند، با آن‌ها کار کرده‌ایم و امیدواریم سرمایه آینده فیلمسازی کشور باشند. وی اضافه کرد: تاکنون حدود ۴۰ بازیگر خارجی و حداقل ۶۰ بازیگر مطرح داخلی در سلمان بازی کرده‌اند و هنوز راهی طولانی در پیش داریم.وی با اشاره به اینکه اکنون نزدیک به ۵۰ درصد تولید سریال در فصل دومش یعنی فصل ایران به اتمام رسیده و بعداز آن، فصل حجاز کلید می‌خورد، گفت: برنامه‌ریزی کرده‌ایم کار را به‌موقع و در زمان معین‌شده به پخش برسانیم.

شمارش معکوس برای نمایش تئاتر سه بازیگر

نسل فردا: صابر ابر و الهام کردا از جمله بازیگرانی هستند که تاکنون همکاری‌های متعددی داشته‌اند و از هفته آینده در تازه‌ترین اجرای نمایش «مالی سوییني» به کارگردانی مرتضی میرمنتظمی روی صحنه می‌روند.
علی سرابی دیگر همبازی آنان است و این سه بازیگر از روز ۸ آبان ماه در تالار وحدت روی صحنه می‌روند. ضمن اینکه پیش فروش بلیت این نمایش آغاز شده است. صابر ابر و الهام کردا تابستان امسال نمایش «خاطره تحمل ناپذیر یک همهمه‌ی نامفهوم» را در سالن ملک روی صحنه بردند.

امشب با یک فینال جذاب

نسل فردا: مسابقه «قهرمان» به تهیه‌کنندگی سیدپوریا ملک‌آبادی و اجرای ایمان قیاسی، نسخه ایرانی مسابقات جهانی نینجاست.
مسابقه «قهرمان» که از اوایل مرداد، راهی آنتن شبکه سه شده بود، بعد از پخش ۳۰ قسمت به ایستگاه پایانی خود رسید.در این مسابقه ۱۶۷ ورزشکار از ایران و ۱۷ شرکت‌کننده از کشورهای دیگر به رقابت با یکدیگر پرداختند.فینال نهایی این مسابقه بین‌المللی، امروز یکشنبه ۲۹ مهر ساعت ۲۲ و ۳۰ دقیقه از شبکه سه سیما پخش خواهد شد.

نخستین اجلاس مجمع شهرهای تاریخی ایران دهم آبان سال جاری در اصفهان برگزار می‌شود؛

دستیابی به ادبیات مشترک برای حفاظت از بافت‌های تاریخی

یلدا توکلی /گروه فرهنگ و هنر
tavakoli.yalda11@gmail.com

نخستین اجلاس مجمع شهرهای تاریخی ایران دهم آبان سال جاری در اصفهان برگزار می‌شود.این مجمع به ابتکار شهرداری اصفهان و با همراهی بعضی از شهرهای تاریخی سیاست‌گذاری و تنظیم‌شده است تا یک نقطه برای گردهم آمدن مدیران شهرهای تاریخی در کشور باشد.

شهرهای تاریخی از وحدت رویه در حوزه داده‌ها و اطلاعات برخوردار نیست

محمدعلی ایزدخواستی مدیرعامل سازمان نوسازی و بهسازی شهر اصفهان است وی در خصوص برگزاری نخستین اجلاس مجمع شهرهای تاریخی ایران گفت: در راستای دستیابی به ادبیات مشترک برای حفاظت از بافت‌های تاریخی نخستین اجلاس مجمع شهرهای تاریخی ایران دهم آبان سال جاری در اصفهان برگزار می‌شود.وی افزود: جلسات متعددی در وزارت کشور و سازمان شهرداری‌ها و دهیاری‌های کشور برگزار شد و درنهایت این نتیجه حاصل شد که شهرهای تاریخی از وحدت رویه در حوزه داده‌ها و اطلاعات برخوردار نیستند و برای حل مسائل جایگاه متمرکزی برای همفکری و اشتراک تجارب و دانش وجود ندارد.ازاین‌رو ایده ایجاد مجمعی برای گردهمایی مدیران آن‌ها ضروری به نظر رسید.

نقطه اتصال با سیاست‌گذاران حوزه‌های تاریخی

مدیرعامل سازمان نوسازی و بهسازی شهر اصفهان تأکید کرد: با تشکیل این مجمع، شهرداران شهرهای تاریخی می‌توانند مسائل خود را مطرح کرده و نظرات و تجربیاتشان را به اشتراک بگذارند، همچنین این مجمع می‌تواند نقطه اتصالی با سیاست‌گذاران حوزه‌های تاریخی ازجمله وزارت میراث فرهنگی باشد و به بهبود حفاظت از مواریث تاریخی ارزشمند کشور کمک کند.
وی گفت: در حال حاضر در کشور، شهرداری‌ها در خط مقدم حفاظت از آثار تاریخی هستند و این فرصت باید فراهم شود که آن‌ها از دانش و وحدت رویه‌ای در حفاظت از اماکن و بافت‌های تاریخی برخوردار شوند.
ایزدخواستی ادامه داد: در درجه نخست، مسائل و مشکلات شهرهای تاریخی توسط دبیرخانه با همکاری شهرهای تاریخی شناسایی‌شده و به اشتراک گذاشته می‌شوند و برای آن‌ها پاسخ‌هایی پیدا خواهد شد، همچنین این مسائل را می‌توان در چارچوب تجارب شهرهای مختلف ساماندهی کرد.
وی خاطرنشان کرد: در یک سال گذشته، بیش از ۶۰ نشست علمی توسط سازمان نوسازی شهرداری اصفهان برگزارشده که شهرهای مختلف کشور در آن‌ها شرکت داشته‌اند و تجارب بسیار گسترده‌ای در سطح کشور درزمینه حفاظت و مدیریت بافت‌های تاریخی وجود دارد که می‌تواند به اشتراک گذاشته شود.

فرصتی برای به اشتراک گذاشتن دانش و تجارب شهرهای تاریخی

متولی بافت تاریخی اصفهان ادامه داد: طی یک سال گذشته این نشسته‌ای علمی که با حضور نخبگان کشور برگزار شد، مسائل بافت‌های تاریخی را بررسی و داده‌های ارزشمندی در این مسیر تولید شد تا بتواند در مجمع شهرهای تاریخی ایران از آن‌ها استفاده شود.
وی گفت:این مجمع فرصتی خواهد بود برای به اشتراک گذاشتن دانش و تجارب شهرهای تاریخی و به همین دلیل این نشست ارزشمند و توأم با دستاوردهای مهمی برای شهرهای تاریخی خواهد بود.

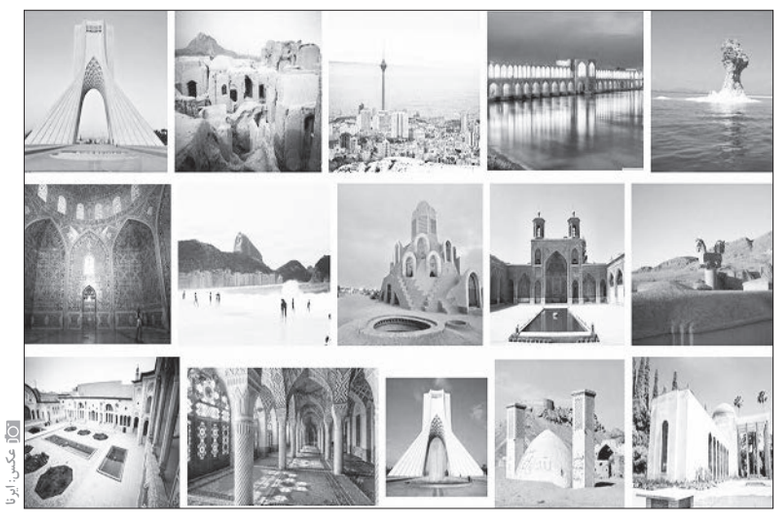

عکس: ایرنا

منشأهای مشترکی در بسیاری از مسائل و مشکلات شهرهای تاریخی

ایزدخواستی با اشاره به شباهت شهرهای تاریخی به یکدیگر افزود: بسیاری از مسائل و مشکلات شهرهای تاریخی از منشأهای مشترکی نشأت می‌گیرند؛ به‌ویژه طی ۱۰۰ سال گذشته، نگاهی واحد به شهرسازی مدرن در سراسر کشور شکل گرفته که تفاوت‌های بومی هر منطقه را نادیده گرفته است و این مسئله منشأ بسیاری از مشکلات فعلی در بافت‌های تاریخی شده است.
وی تأکید کرد: در بسیاری از شهرها، بافت‌های تاریخی به‌عنوان فرصتی برای توسعه در نظر گرفته می‌شود، درحالی‌که در بعضی دیگر از شهرها، هنوز بافت‌های تاریخی را به‌عنوان تهدیدی برای توسعه شهری تلقی می‌شود.
وی گفت: یکی از اهداف مهم این مجمع، دستیابی به یک ادبیات مشترک در مسیر حفاظت از بافت‌های تاریخی و درک این موضوع است که این بافت‌ها ثروت‌هایی ارزشمند هستند که قابلیت اشتراک‌گذاری و استفاده از ظرفیت‌های همدیگر را دارند و مانعی برای توسعه نیستند، بلکه فرصتی برای آن محسوب می‌شوند.

خبر روز

نمایش «میان صخره‌ها» در جشنواره چین

فیلم «میان صخره‌ها» به نویسندگی و کارگردانی مختار عبداللهی در جشنواره بین‌المللی فیلم کودکان و نوجوانان چین (CICFF) به نمایش در خواهد آمد. به گزارش خبرگزاری میزان - طبق اعلام روابط عمومی مرکز گسترش سینمای مستند، تجربی و پویانمایی، فیلم «میان صخره‌ها» به نویسندگی و کارگردانی مختار عبداللهی و تهیه‌کنندگی محمداحمدی در هفتمین جشنواره فیلم کودکان و نوجوانان چین (CICFF) که در شهر گوانگ ژو برگزار می‌شود، روی پرده می‌رود. جشنواره بین‌المللی فیلم کودکان و نوجوانان چین (CICFF) یک رویداد فرهنگی است که به نمایش و تقدیر از آثار سینمایی مرتبط با کودکان و نوجوانان اختصاص دارد. این جشنواره از ۲۹ مهرماه تا ۵ آبان در چین برگزار می‌شود.داستان این فیلم درباره ابراهیم و ایلما برادر و خواهری چوپان است که در نبود پدر و مادر خود، گوسفندان را برای چرا به دشت می‌برند، ولی در این میان مشکلاتی رخ می‌دهد که باید با آن‌ها مواجه شوند. اسماعیل مرادی، مریم آل‌احمد، حمیدرضا غیبی و آندیا یحیی‌پور بازیگران اصلی این فیلم هستند.«میان صخره‌ها» با مشارکت مرکز گسترش سینمای مستند، تجربی و پویانمایی تولید شده است.

اخبار کوتاه

زندگی پاپ و خاطراتش در یک کتاب

نسل فردا: پاپ فرانسیس قصد دارد کتاب خاطراتش را منتشر کند و به این ترتیب به نخستین فردی تبدیل خواهد شد که در مقام پاپ، کتاب خاطراتش را چاپ می‌کند.انتشارات «پنگوئن رندوم هاوس» اعلام کرد که «پاپ فرانسیس» یک خودزندگی‌نامه را منتشر کرده است. کتاب «امید» که در ژانویه سال میلادی آینده در نقاط مختلف جهان منتشر خواهد شد و نخستین کتاب خاطراتی محسوب می‌شود که توسط یک پاپ در مقام مسئول منتشر می‌شود، پاپ و دیگر نویسنده این کتاب که «کارلو موسو» ناشر ایتالیایی است، از ۶ سال اخیر نگارش این کتاب را آغاز کرده‌اند. در ابتدا قرار بود که این کتاب پس از درگذشت پاپ منتشر شود، اما بر اساس بیانیه «پنگوئن رندوم هاوس»، اما فرصت انتشار در زمان جشن «جوبیلی» سال ۲۰۲۵(زمانی که به بخشش، تجدید معنوی و جشن در کلیسای کاتولیک که هر ۲۵ سال یکبار اتفاق می‌افتد اختصاص داده می‌شود) و همچنین «نیازهای عصر کنونی»، پاپ را برانگیخت تا در زمانی که در قید حیات است کتاب را منتشر کند.

مجموعه حضرت موسی (ع) انقلابی فناورانه در تولید سینما

نسل فردا:عوامل مجموعه «حضرت موسی (ع)» به صورت فشرده در حال تولید هستند تا بتوانند هر چه زودتر این سریال به ویژه نسخه پیش‌نمایش آن را آماده کنند. پیمان جبلی، رئیس رسانه ملی در حاشیه بازدید از مجموعه «حضرت موسی (ع)» در شهرک سینمایی غزالی با اعلام این خبر که ان‌شاءالله با تولید مجموعه الف ویژه «حضرت موسی (ع)» شاهد اثری به‌یادماندنی، جریان‌ساز و تاریخ‌ساز خواهیم بود، گفت: سرعت تولید بسیار مطلوب است. همکاران مدت قابل‌توجهی را صرف برداشت‌های آزمایشی کردند تا برای اولین‌بار سریال «حضرت موسی (ع)» در تاریخ تلویزیون و سینما به عنوان سریالی با فناوری بسیار پیشرفته تولید شود.جبلی ادامه داد: ان‌شاءاله مجموعه «حضرت موسی (ع)» انقلابی فناورانه در تولید سینما و تلویزیون ایجاد خواهد کرد. لازم بود دوره‌ای طولانی صرف عناصر مختلف تولید و شناخت ذهنی تولیدی متناسب با این فناوری بشود که خوشبختانه تمام مراحل با موفقیت طی شد. از طرفی، اقدامات لازم از لحاظ تاسیس زیرساخت‌ها، تامین تجهیزات پیشرفته و فراهم آوردن مراحل طراحی و تولید با موفقیت مسیر خود را طی کرده است

۷۹۷

کارت هوشمند ملی
طاهره سهرابی فرزند علی به شماره شناسنامه ۱۲۵۲ کد ملی ۰۹۳۴۸۰۱۹۳۲ مورخ ۱۴۰۳/۰۵/۲۸ مفقود گردیده و از درجه اعتبار ساقط می باشد.

کارت هوشمند ملی
فاطمه امینی قوش آغال فرزند نوروز به شماره شناسنامه ۳ کد ملی ۶۴۳۹۹۱۲۴۹۶ مورخ ۱۴۰۳/۰۶/۲۰ مفقود گردیده و از درجه اعتبار ساقط می باشد.

کارت هوشمند ملی ، کارت هوشمند سوخت کارت خودرو، کارتهای بانکی
مدارک خودرو ام وی ام X۲۲ / سفید به شماره پلاک ۷۲ق۷۸۸ایران ۴۲ مدل ۱۴۰۲ به نام مریم ارکی فرزند غلامعلی به شماره شناسنامه ۷۰۹ و کد ملی ۰۶۸۱۷۹۳۱۲۰ مورخ ۱۴۰۳/۰۷/۱۲ مفقود گردیده و از درجه اعتبار ساقط می باشد.

کارت هوشمند ملی
ابوالفضل دستانی فرزند محمد به کد ملی ۰۹۲۸۲۳۴۴۲۸ مورخ ۱۴۰۳/۰۶/۰۱ مفقود گردیده و از درجه اعتبار ساقط می باشد.

کارت هوشمند ملی کارت پایان خدمت گواهینامه پایه۳
صادق بهشتی محمودی فرزند حسین به کد ملی ۰۹۲۳۰۱۰۴۷۵ مورخ ۱۴۰۳/۰۷/۱۱ مفقود گردیده و از درجه اعتبار ساقط می باشد.

کارت هوشمند ملی
مصطفی فتحی پور فرزند عبدالله به کد ملی ۰۹۲۱۷۸۷۵۲۹ مورخ ۱۴۰۳/۰۷/۱۰ مفقود گردیده و از درجه اعتبار ساقط می باشد.

کارت هوشمند ملی ،شناسنامه
سیدمحمدحسین هاشمی فرزند سیدحسین به کد ملی ۰۹۲۳۱۵۵۹۴۵ مورخ ۱۴۰۳/۰۵/۰۱ مفقود گردیده و از درجه اعتبار ساقط می باشد.

کارت هوشمند ملی
حسین گوزل فرزند محمدمهدی به شماره شناسنامه ۵۶۱۱ کد ملی ۰۹۴۵۷۸۷۹۷۹ مورخ ۱۴۰۳/۰۷/۲۰ مفقود گردیده و از درجه اعتبار ساقط می باشد.

کارت هوشمند ملی، گواهینامه پایه۲ کارت خودرو ،بیمه عشایر
مدارک خودرو تویوتا کرولا / سفید به شماره پلاک ۳۳ط۲۹۷ایران ۱۲ مدل ۲۰۰۷ به نام جلال ایرجی فرزند محمود به شماره شناسنامه ۸۵۵ و کد ملی ۴۴۳۱۴۰۳۵۱۵ مورخ ۱۴۰۳/۰۶/۲۵ مفقود گردیده و از درجه اعتبار ساقط می باشد.

کارت هوشمند ملی
تکتم جامی حسن آبادی فرزند قاسم علی به کد ملی ۰۹۴۶۰۷۷۹۷۵ مورخ ۱۴۰۲/۰۵/۰۳ مفقود گردیده و از درجه اعتبار ساقط می باشد.

کارت هوشمند ملی
مهدی خیاط ترک فرزند غلامعلی به شماره شناسنامه ۱۶۰۵ کد ملی ۰۹۴۰۴۸۳۵۶۴ مورخ ۱۴۰۳/۰۶/۰۱ مفقود گردیده و از درجه اعتبار ساقط می باشد.

کارت هوشمند ملی
زهرا باقری مقدم فرزند محمود به کد ملی ۰۹۲۳۱۴۳۱۱۴ مورخ ۱۴۰۳/۰۷/۲۱ مفقود گردیده و از درجه اعتبار ساقط می باشد.

۷۹۷

کارت هوشمند ملی
یاسر سلحشور فرزند محمد به شماره شناسنامه ۴۰۴۹۹ کد ملی ۰۷۰۰۴۰۳۴۲۶ مورخ ۱۴۰۳/۰۷/۱۵ مفقود گردیده و از درجه اعتبار ساقط می باشد.

گواهینامه پایه۲ کارت هوشمند سوخت ,کارت خودرو
ناصر صمدی فرزند غلامحسن به شماره شناسنامه ۱۹۱۸ کد ملی ۰۹۴۳۳۹۱۵۴۷ ومدارک خودرو تیبا / سفید به شماره پلاک ۲۴۸ه۲۳ایران ۴۲ مدل ۱۳۹۵ به نام سمانه قدوسی مورخ ۱۴۰۳/۰۷/۰۴ مفقود گردیده و از درجه اعتبار ساقط می باشد.

گواهینامه پایه۳، کارت هوشمند سوخت بیمه نامه خودرو، کارت خودرو، کارت بانکی
مدارک خودرو کوییک / سفید به شماره پلاک ۴۲ی۳۷۱ایران ۷۴ مدل ۱۴۰۰ به نام سیما صفری فرزند عبدالکریم به کد ملی ۰۹۵۰۳۳۶۵۳۱ مورخ ۱۴۰۳/۰۷/۲۰ مفقود گردیده و از درجه اعتبار ساقط می باشد.

کارت پایان خدمت کارت هوشمند سوخت کارت خودرو
علیرضا جوادی مقدم فرزند محمد علی به شماره شناسنامه ۸۹ کد ملی ۰۹۳۸۰۶۹۵۸۶ ومدارک خودرو ۲۰۶/ سفید به شماره پلاک ۶۲ن۳۴۵ایران ۷۴ شماره موتور ۱۵۶۹۱۰۰۰۷۴۶ شماره شاسی NAAP۴۱FD۶CJ۲۵۲۳۶ مدل ۹۱ به نام مهسا پارسا مورخ ۱۴۰۳/۰۶/۳۱ مفقود گردیده و از درجه اعتبار ساقط می باشد.

کارت هوشمند ملی
نصرت فراهی نژاد فرزند اصغر به شماره شناسنامه ۶۶۹۶۷ کد ملی ۰۹۳۰۶۶۹۲۰۷ مورخ ۱۴۰۳/۰۴/۰۱ مفقود گردیده و از درجه اعتبار ساقط می باشد.

۴۳۹

کارت، برگ سبز و سند کمپانی
خودروی سواری پژو به رنگ نوک مدادی متالیک مدل ۱۳۸۷ به شماره موتور ۱۱۶۸۷۰۷۰۱۱۲ و شماره شاسی NAAB۲۱AA۸۹H۰۴۰۴۵۳ و شماره پلاک ایران ۴۳ - ۲۲۳ ب ۷۴ مفقود و از درجه اعتبار ساقط می‌باشد.

۴۱۳

سند کمپانی
خودرو پژو پارس مدل ۱۳۹۲ شماره انتظامی ۴۳ایران ۸۴۹ط۵۸ موتور ۱۲۴K۰۱۵۵۹۹۰ شاسی NAAN۰۱CA۹DH۶۷۲۲۱۱ متعلق به مهدی نصوحی مفقود و از درجه اعتبار ساقط می باشد.

۴۱۶

کارت هوشمند راننده
به شماره ۲۴۳۲۶۷۲ متعلق به اینجانب جواد محمدی فرزند جعفرقلی به کدملی ۶۲۰۹۴۲۲۶۲۴ و ش ش ۴۲۵۱ مفقود و از درجه اعتبار ساقط می باشد.

۸۱۸

کارت هوشمند ملی، گواهینامه پایه۳
ستاره چشمه قصابانی فرزند فتح اله به کد ملی ۳۸۶۱۵۲۲۸۲۹ مورخ ۱۴۰۳/۰۵/۱۵ مفقود گردیده و از درجه اعتبار ساقط می باشد.

کارت هوشمند ملی، کارت خودرو
ابراهیم مرادزاده فرزند محمود به شماره شناسنامه ۸۱۹۵ کد ملی ۳۸۷۲۹۰۶۹۳۳ ومدارک خودرو وانت آریسان به شماره پلاک ۳۳ن۹۲۲ایران۱۸ شماره موتور ۱۲۵K۰۳۳۹۹۱۶ شماره شاسی NAABA۶C۰FRYE۰۹۲۱۳ مدل ۱۴۰۳ به نام محبوبه قادری مورخ ۱۴۰۳/۰۶/۲۰ مفقود گردیده و از درجه اعتبار ساقط می باشد.

کارت هوشمند ملی، گواهینامه پایه۲ ,گواهینامه پایه۳ گواهینامه موتور ، کارت سوخت،عابربانک
سعید یادگاری فرزند حجت اله به شماره شناسنامه ۴۷۶ کد ملی ۳۸۷۵۷۸۲۲۵۹ مورخ ۱۴۰۳/۰۷/۱۸ مفقود گردیده و از درجه اعتبار ساقط می باشد.

شناسنامه
محمدیاسین اسکندری گوهر فرزند هادی به کد ملی ۳۸۶۱۶۲۷۲۱۳ مورخ ۱۴۰۳/۰۷/۱۸ مفقود گردیده و از درجه اعتبار ساقط می باشد.

کارت پایان خدمت
محمد آرومندی ظفر فرزند کرمعلی به شماره شناسنامه ۱۳ کد ملی ۴۰۵۱۹۴۳۲۵۹ مورخ ۱۴۰۳/۰۶/۰۱ مفقود گردیده و از درجه اعتبار ساقط می باشد.

کارت هوشمند ملی
مهدی پاشایی فرزند حسن به کد ملی ۴۰۴۰۲۶۵۴۸۳ مورخ ۱۴۰۳/۰۳/۰۲ مفقود گردیده و از درجه اعتبار ساقط می باشد.

شناسنامه ,برگه ثبت نام کارت ملی هوشمندالمثنی
مجید ملارجبی فرزند صحبت اله به شماره شناسنامه ۱۲۳۲ کد ملی ۳۸۷۲۲۷۹۱۶۵ مورخ ۱۴۰۳/۰۷/۰۱ مفقود گردیده و از درجه اعتبار ساقط می باشد.

کارت هوشمند ملی ، گواهینامه پایه۳
محمدامین محمدی فرزند صمد به کد ملی ۳۸۶۱۰۸۶۰۳۴ مورخ ۱۴۰۳/۰۷/۰۱ مفقود گردیده و از درجه اعتبار ساقط می باشد.

کارت هوشمند ملی، شناسنامه
مجتبی حسینی فرزند حمید به کد ملی ۳۸۶۱۰۶۹۰۹۱ مورخ ۱۴۰۳/۰۷/۰۴ مفقود گردیده و از درجه اعتبار ساقط می باشد.

گواهینامه پایه۲
فئودورا نوروزی فرزند محمدجواد به شماره شناسنامه ۲۸۵۲ کد ملی ۰۰۴۰۲۷۲۰۵۲ مورخ ۱۴۰۳/۰۴/۰۱ مفقود گردیده و از درجه اعتبار ساقط می باشد.

برگ سبز خودرو، سند کمپانی خودرو سندقطعی خودرو
مدارک خودرو وانت دوکابین مزدا به شماره پلاک ۲۶ن۸۶۶ایران ۱۸ شماره موتور FE۹۹۱۷۹۶ شماره شاسی NAGAPX۲PC۱۹E۰۲۲۰۴ مدل ۱۳۸۶ به نام محسن رنجبران فرزند محمدعلی به شماره شناسنامه ۲۱۹۶۳ و کد ملی ۳۸۷۵۷۷۴۷۰۱ مورخ ۱۴۰۳/۰۷/۲۰ مفقود گردیده و از درجه اعتبار ساقط می باشد.

۸۷۲

شناسنامه، کارت پایان خدمت
محمدرضا داداش بیگی فرزند غلامعلی به شماره شناسنامه ۴۷۰ و کد ملی ۰۰۵۵۳۷۰۳۶۵ مورخ ۱۴۰۳/۰۱/۱۴ مفقود گردیده و از درجه اعتبار ساقط می باشد.

برگ سبز خودرو
مدارک خودرو ساینا به شماره پلاک ۹۴۵ه۵۸۵ایران ۹۱ شماره موتور M۱۵/۵۲۶۶۳۶۵ شماره شاسی NAS۸۵۲۱۰۰R۵۷۳۷۸۰۷ مدل ۱۴۰۳ به نام خدمت محمدی بنه لر فرزند قربان به شماره شناسنامه ۱۰۵ و کد ملی ۱۶۷۰۹۲۸۵۶۱ مورخ ۱۴۰۳/۰۵/۱۵ مفقود گردیده و از درجه اعتبار ساقط می باشد.

کارت خودرو
مدارک خودرو پراید به شماره پلاک ۲۴۹و۶۶ایران ۹۱ مدل ۸۸ به نام عباس بخشی آقگونی فرزند سلیم به کد ملی ۱۴۵۰۸۵۶۹۷۷ مورخ ۱۴۰۳/۰۵/۰۷ مفقود گردیده و از درجه اعتبار ساقط می باشد.

کارت هوشمند ملی
عین اله دولتی خواه کریق فرزند انعام اله به شماره شناسنامه ۱۴۹۰ و کد ملی ۱۴۶۴۰۲۹۴۳۱ مورخ ۱۴۰۳/۰۷/۱۷ مفقود گردیده و از درجه اعتبار ساقط می باشد.

کارت خودرو
مدارک خودرو پژو۲۰۶SD به شماره پلاک ۲۱۱ی۱۷ایران ۹۱ مدل ۹۵ به نام شهرام حاج پورثمرین فرزند تهراج به شماره شناسنامه ۱۴۸۶۲ و کد ملی ۱۴۶۷۵۰۳۷۳۸ مورخ ۱۴۰۳/۰۴/۲۵ مفقود گردیده و از درجه اعتبار ساقط می باشد.

گواهینامه پایه۲ ،بیمه نامه خودرو ، کارت خودرو
جانعلی عباسی دیجوجین فرزند جان کشی به شماره شناسنامه ۶۶۲ و کد ملی ۶۰۳۹۳۲۱۷۷۶ ومدارک خودرو پیکان به شماره پلاک ۸۳۴ج۵۹ایران ۹۱ مدل ۸۳ به نام عیسی پاکدل مورخ ۱۴۰۳/۰۷/۰۱ مفقود گردیده و از درجه اعتبار ساقط می باشد.

کارت هوشمند ملی، گواهینامه پایه۲
یوسف قربانزاده گیلانده فرزند اعتماد به شماره شناسنامه ۷۷۹ کد ملی ۱۴۶۵۸۰۹۸۳۱ مورخ ۱۴۰۳/۰۳/۰۱ مفقود گردیده و از درجه اعتبار ساقط می باشد.

کارت هوشمند ملی، کارت پایان خدمت گواهینامه پایه۲
علی خدائی دیولق فرزند علی حسین به شماره شناسنامه ۲۴۷۱ کد ملی ۱۴۶۲۰۶۶۶۸۲ مورخ ۱۴۰۳/۰۷/۰۱ مفقود گردیده و از درجه اعتبار ساقط می باشد.

۶۱۱۴

شناسنامه
ابراهیم نیمگز اسماعیلی فرزند محمدرضا به کد ملی ۱۳۶۰۷۴۷۳۸۹ مورخ ۱۴۰۳/۰۷/۲۶ مفقود گردیده و از درجه اعتبار ساقط می باشد.

۸۰۱

کارت هوشمند ملی ,کارت سوخت دو عدد ۶۲ت۱۲۳-۱۳ و ۲۶و۴۳۸-۶۷
مجتبی جوانی فرزند ابراهیم به شماره شناسنامه ۱۴۳۵۵ و کد ملی ۱۲۹۲۲۹۶۲۳۲ مورخ ۱۴۰۳/۰۷/۱۸ مفقود گردیده و از درجه اعتبار ساقط می باشد.

کارت هوشمند ملی
حسن عنایتی خرزوقی فرزند حیدر به شماره شناسنامه ۳۷۶۶ کد ملی ۵۱۱۰۱۵۳۵۲۳ مورخ ۱۴۰۳/۰۷/۱۸ مفقود گردیده و از درجه اعتبار ساقط می باشد.

کارت هوشمند ملی گواهینامه پایه ۳ ,,کارت خودرو پراید مدل ۸۲ به شماره پلاک ۸۸ل۵۲۴-۶۷
بهناز نصراصفهانی فرزند مصطفی به کد ملی ۱۲۷۲۶۶۶۴۰۹ مورخ ۱۴۰۳/۰۷/۲۵ مفقود گردیده و از درجه اعتبار ساقط می باشد.

کارت هوشمند ملی
وجیهه چیت ساززاده علاف فرزند محمود به کد ملی ۱۲۸۷۰۰۸۱۳۵ مورخ ۱۴۰۳/۰۵/۰۱ مفقود گردیده و از درجه اعتبار ساقط می باشد.

کارت هوشمند ملی
فاطمه صناعی سهروفروزانی فرزند نعمت الله به شماره شناسنامه ۲۴ و کد ملی ۱۱۱۱۳۷۸۷۳۸ مورخ ۱۴۰۳/۰۶/۱۵ مفقود گردیده و از درجه اعتبار ساقط می باشد.

کارت هوشمند ملی، کارت پایان خدمت گواهینامه پایه ۲ ،کارت شناسایی بازنشستگی کارت فروشگاه اتکا
نعمت اله کاظمی پوراسفرجانی فرزند علی اکبر به شماره شناسنامه ۷۱ و کد ملی ۱۱۹۹۷۸۰۲۴۳ مورخ ۱۴۰۳/۰۶/۲۰ مفقود گردیده و از درجه اعتبار ساقط می باشد.

کارت هوشمند ملی ,کارت سوخت ۷۴س۲۸۷-۱۳
محمد کورنگی فرزند رضا به شماره شناسنامه ۴۹۲۴۹ کد ملی ۱۲۸۲۴۱۴۲۱۶ مورخ ۱۴۰۳/۰۶/۱۰ مفقود گردیده و از درجه اعتبار ساقط می باشد.

کارت هوشمند ملی
مرتضی جلالی حبیب ابادی فرزند قربانعلی به شماره شناسنامه ۸۲ و کد ملی ۱۲۹۰۹۶۴۱۹۱ مورخ ۱۴۰۳/۰۶/۰۵ مفقود گردیده و از درجه اعتبار ساقط می باشد.

۱۲۷۰

کارت هوشمند سوخت بیمه نامه خودرو ، کارت خودرو
سواری کوئیک۲ به شماره پلاک ۶۸ل۴۳۵ایران ۴۷ شماره موتور napx۲۱۲aap۱۲۰۳۱۵۴ شماره شاسی m۱۵۵۰۳۳۵۵۳ مدل ۱۴۰۲ به نام اسماعیل جهانشاهلو فرزند مصطفی به شماره شناسنامه ۹ و کد ملی ۵۷۱۹۸۱۸۴۵۶ مورخ ۱۴۰۳/۰۷/۲۶ مفقود گردیده و از درجه اعتبار ساقط می باشد.

سند مالکیت،برگ سبز
خودرو سواری پیکان تیپ ۱۶۰۰ رنگ آبی روغنی مدل ۱۳۶۲ پلاک ۵۷ایران ۱۳۸ س ۱۷ موتور ۱۴۱۶۲۳۴۹۴۷ شاسی ۱۵۱۸۴۰۱۴ بنام حسین واشقانی فراهانی فرزند ابراهیم به شماره شناسنامه ۴۰ و کد ملی ۵۴۴۹۷۷۳۹۲۵ مورخ ۱۴۰۳/۰۱/۰۶ مفقود گردیده و از درجه اعتبار ساقط می باشد.

۷۸۵

کارت هوشمند ملی
فیض اله آقازاده کاردر فرزند غریب رضا به شماره شناسنامه ۲۲۸۰ و کد ملی ۲۰۶۱۳۴۸۷۵۰ مورخ ۱۴۰۳/۰۵/۰۱ مفقود گردیده و از درجه اعتبار ساقط می باشد.

شناسنامه
محمدعلی نورزاده فرزند رضا به شماره شناسنامه ۱۱۳۱ کد ملی ۲۰۶۲۹۲۰۵۵۵ مورخ ۱۴۰۳/۰۷/۲۰ مفقود گردیده و از درجه اعتبار ساقط می باشد.

کارت هوشمند ملی گواهینامه پایه۳ کارت دانشجویی
سیده زینب سیدعلی پور فرزند سیدمحمود به کد ملی ۲۰۵۱۰۰۰۸۰۸ مورخ ۱۴۰۳/۰۷/۰۱ مفقود گردیده و از درجه اعتبار ساقط می باشد.

کارت هوشمند ملی
فاطمه حسین پورموزیرجی فرزند رضا به کد ملی ۲۰۵۰۲۶۰۵۵۵ مورخ ۱۴۰۳/۰۵/۰۱ مفقود گردیده و از درجه اعتبار ساقط می باشد.

۸۰۳

کارت هوشمند ملی
حسین عسگری فرزند عمرانعلی به کد ملی ۴۲۷۱۳۰۵۹۹۵ مورخ ۱۴۰۳/۰۷/۲۵ مفقود گردیده و از درجه اعتبار ساقط می باشد.

گواهینامه پایه ۱
بهزاد شاهین پور فرزند هدایت اله به کد ملی ۴۲۷۰۲۹۲۸۸۱ مورخ ۱۴۰۳/۰۷/۰۱ مفقود گردیده و از درجه اعتبار ساقط می باشد.

کارت هوشمند ملی
خدیجه خدائی فرزند محرمعلی به شماره شناسنامه ۱۶ کد ملی ۴۲۸۴۷۴۳۵۲۱ مورخ ۱۴۰۳/۰۷/۰۱ مفقود گردیده و از درجه اعتبار ساقط می باشد.

pwa.agahinaslefarda.ir

قابل توجه شهروندان گرامی
آیا می‌دانید با مفقود شدن مدارک شناسایی خود ممکن است شما به عنوان مجرم شناخته شوید؟

تلفن سفارش آگهی:

تلفن دفتر مرکزی تهران:
۰۲۱ -۸۸۳۵۶۳۰۸-۸۸۰۱۶۶۴۹

امور شهرستان‌ها: ۰۳۱-۳۲۲۷۴۷۹۲
شماره همراه: ۰۹۳۰۱۶۳۸۳۴۶